Program dan Kegiatan Inovasi UPA Perpustakaan

1. **Program Peningkatan Sarana dan Prasarana**

   Guna memberikan kenyaman bagi pemustaka perpustakaan melakukan renovasi ruang layanan Referensi, dimana ruangan referensi tingkatkan penataan ruangannya.

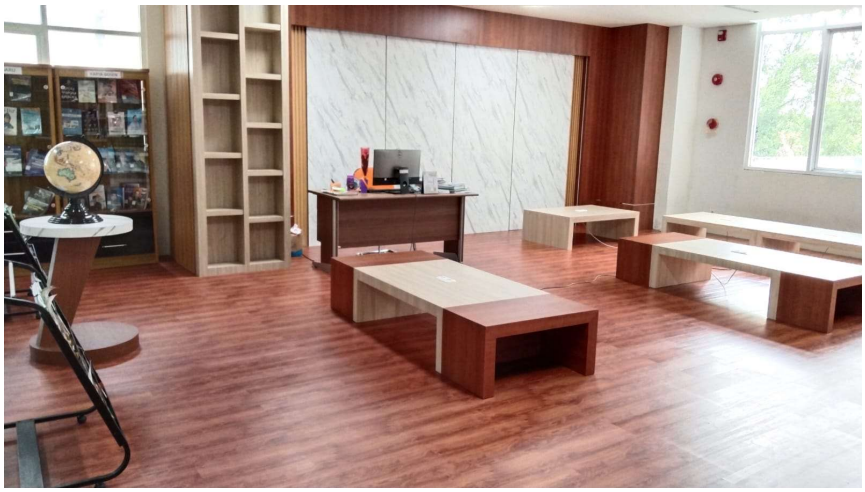

2. **Program Layanan Cek Plagiat**

   Program layanan cek plagiat ini merupakan salah satu program peningkatan titik layanan yang di berikan oleh perpustakaan kepada pemustaka. Layanan ini memberikan bantuan kepada mahasiswa untuk mengecek tugas akhir mereka. Saat ini perpustakaan menggunakan aplikasi https://www.ithenticate.com/ dalam meberikan layanan cek plagiat. Layanan ini dapat di berikan secara langsung dimana mahasiswa datang ke perpustakaan untuk dilakukan pengecekan karya tulisnya atau secara daring dimana mahasiswa mengisi form yang telah disediakan untuk mengirimkan karya tulisnya untuk dilakukan pengecekan.

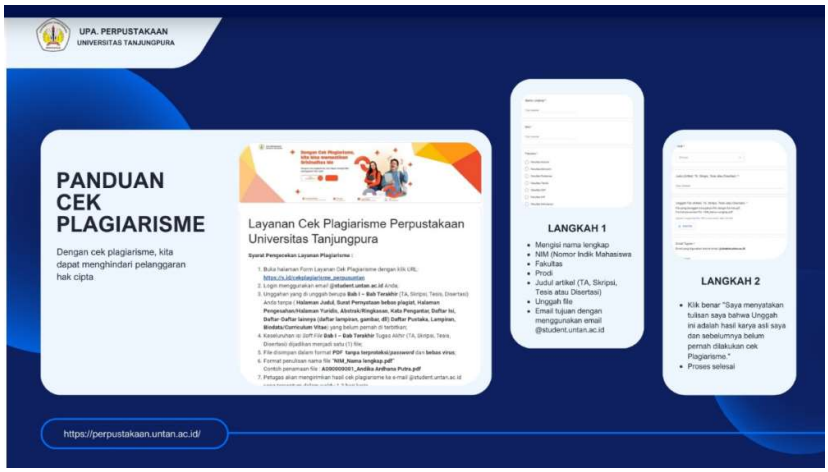

3. **Program Pengembangan SIM Perpustakaan**

   Program pengembangan SIM Perpustakaan merupakan program guna peningkatan perpustakaan dengan mengupgrade website perpustakaan, pengembangan repositori institusi, dan pengembangan guna pengintegrasian perpustakaan pusat dengan taman baca fakultas.

   a. **Pengembangan Website Perpustakaan**

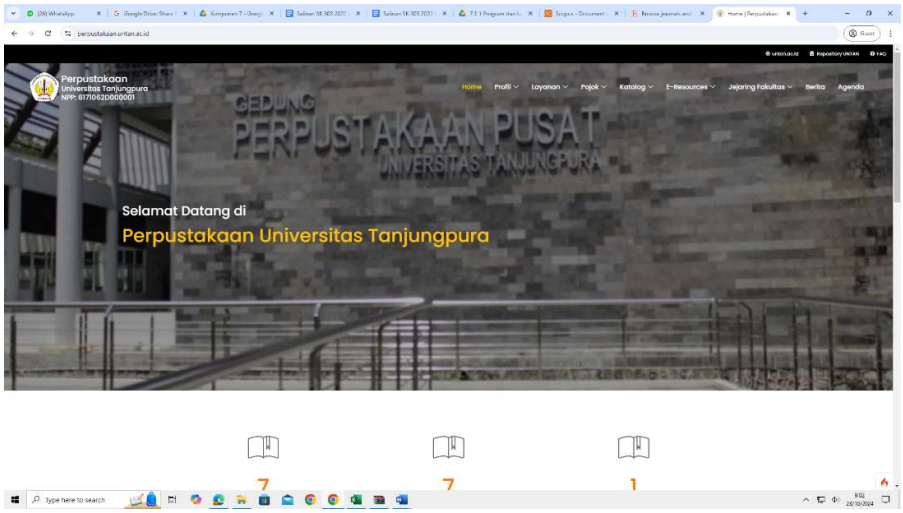

b. Pengembangan Repositori Institusi

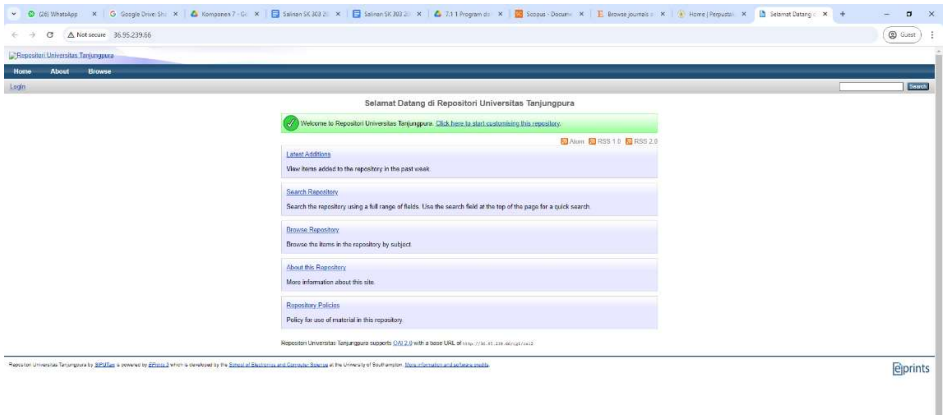

c. Pengembangan integrasi Perpustakaan dengan Taman Baca

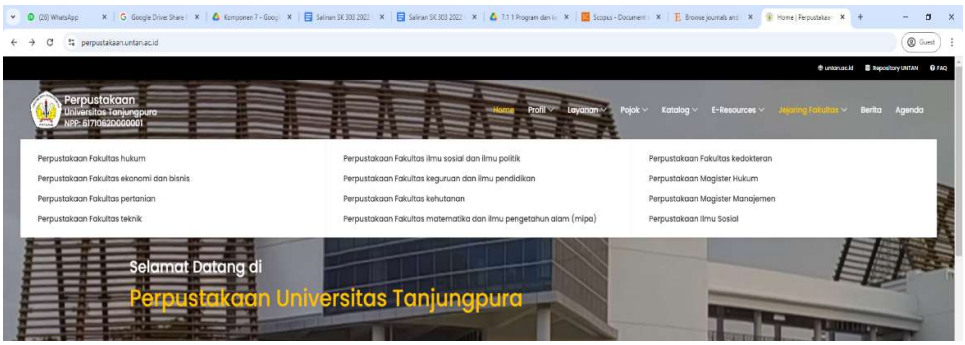

4. Program Layanan Literasi

Program Layanan Literasi ini merupakan bentuk layanan yang dikembangkan perpustakaan dimana program ini salah satu program kolaborasi antara BPS Kalimantan Barat, IBT Untan dengan PIFA Media dalam mengembangkan layanan Literasi.

Program tersebut antara lain:

a. Literasi Data dan Statistik

Program inovasi literasi data dan statistik adalah program inovasi yang diinisiasi oleh UPT Perpustakaan Universitas Tanjungpura (Untan) yang bekerja sama dengan Badan Pusat Statistik (BPS). Program ini bertujuan untuk memberikan literasi dan edukasi kepada mahasiswa dan masyarakat luas tentang pentingnya informasi data dan statistik, cara mengaksesnya, serta bagaimana memanfaatkannya dalam berbagai bidang seperti akademik, penelitian, bisnis, dan pengambilan keputusan publik. Pojok Layanan Literasi

Data dan Statistik menyediakan akses ke berbagai sumber data serta pelatihan terkait pengolahan dan analisis statistik, sehingga peserta dapat mengembangkan kemampuan mereka dalam memanfaatkan data secara efektif

b. Literasi Pengembangan Diri

Program Pojok literasi Pengembangan Diri adalah program layanan inovasi oleh UPT Perpustakaan Universitas Tanjungpura (Untan) bekerja sama dengan Empat Pilar Interactive (EPIC). Program ini berfokus pada literasi dan edukasi kepada mahasiswa serta masyarakat umum mengenai pengembangan diri, dengan penekanan pada soft skills dan life skills. Program ini hadir untuk membekali peserta dengan keterampilan yang diperlukan untuk menghadapi tantangan di dunia akademik, sosial, dan profesional. Pojok ini akan menyediakan ruang bagi mahasiswa untuk belajar, berlatih, dan mengasah kemampuan diri mereka melalui berbagai kegiatan edukatif dan interaktif.

c. Literasi Kewirausahaan, Bisnis dan Inovasi

Kola Space adalah program inovasi layanan kolaboratif antara UPT Perpustakaan Universitas Tanjungpura dan Inkubator Bisnis Teknologi Untan yang dirancang untuk menjadi pusat literasi dan edukasi KUBIK bagi mahasiswa serta masyarakat luas. Program ini berfokus pada pengembangan wawasan tentang kewirausahaan, bisnis, inovasi, dan komunitas (KUBIK). Kola Space hadir sebagai ruang interaktif di dalam perpustakaan yang tidak hanya menyediakan sumber daya bacaan, tetapi juga menjadi pusat kegiatan kreatif dan edukatif, mendukung terciptanya ekosistem wirausaha yang berbasis pada pengetahuan dan inovasi teknologi.

d. Literasi Digital dan AI

Program Pojok Digital dan Media adalah Program inovasi yang diselenggarakan oleh UPT Perpustakaan Universitas Tanjungpura (Untan) yang berkolaborasi dengan PIFA Media dan Pontianak Informasi. Program ini hadir sebagai salah satu layanan literasi dan edukasi yang bertujuan untuk meningkatkan pemahaman mahasiswa dan masyarakat umum tentang berbagai aspek digital dan media, termasuk teknologi informasi, komunikasi digital, media sosial, serta dampaknya terhadap kehidupan sehari-hari. Pojok Literasi Digital di perpustakaan menyediakan sumber daya dan kegiatan edukatif yang membantu peserta mengembangkan keterampilan digital, berpikir kritis terhadap informasi, serta memanfaatkan media digital secara bijak dan produktif.

Mengetahui
Plt. Kepala UPT. Perpustakaan

Abdullah Imam, S.Sos
NIP. 197901252001121002