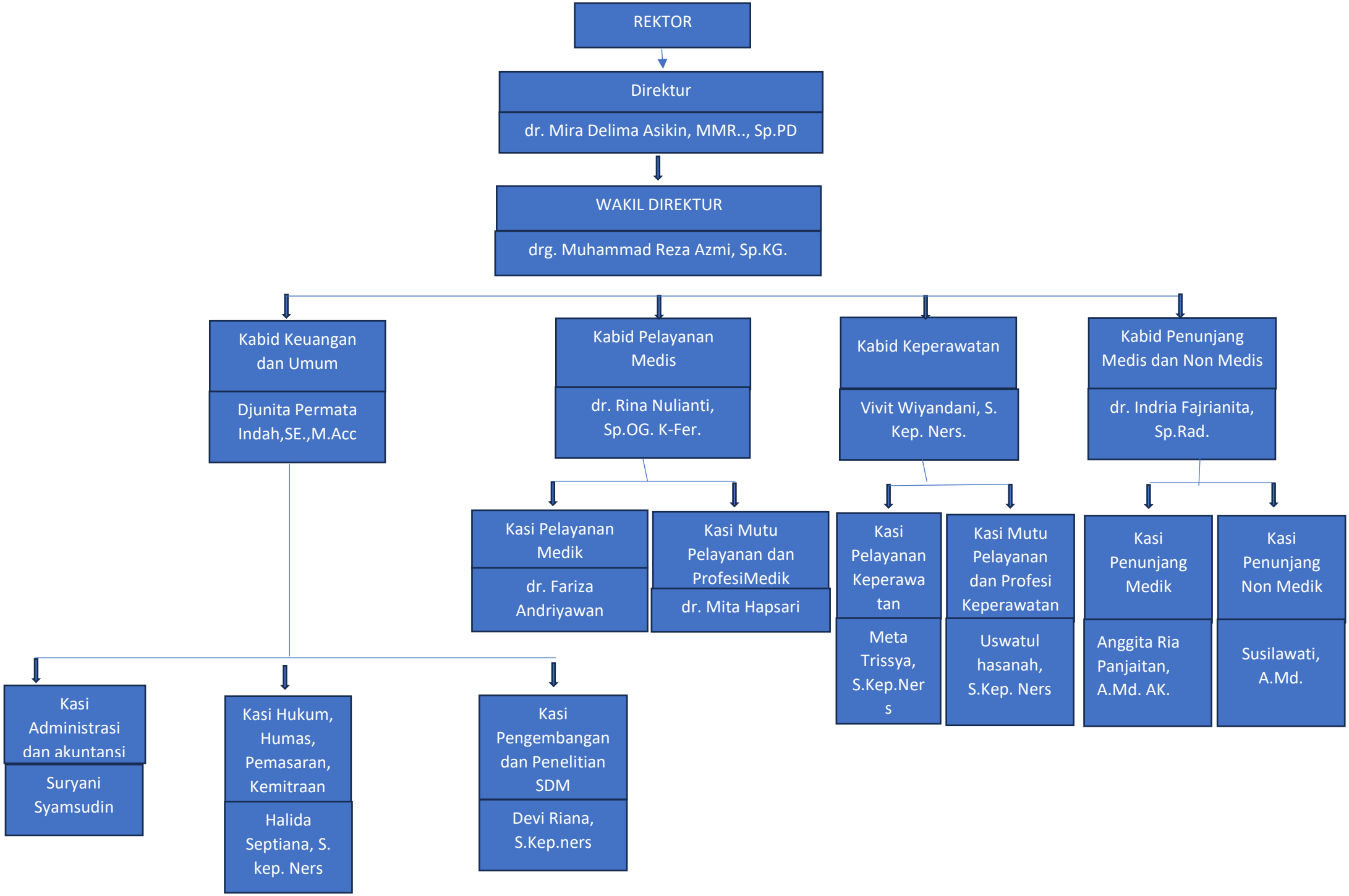
REKTOR
Direktur
dr. Mira Delima Asikin, MMR.., Sp.PD
WAKIL DIREKTUR
drg. Muhammad Reza Azmi, Sp.KG.
Kabid Keuangan dan Umum
Djunita Permata Indah,SE.,M.Acc
Kabid Pelayanan Medis
dr. Rina Nulianti, Sp.OG. K-Fer.
Kabid Keperawatan
Vivit Wiyandani, S. Kep. Ners.
Kabid Penunjang Medis dan Non Medis
dr. Indria Fajrianita, Sp.Rad.
Kasi Pelayanan Medik
dr. Fariza Andriyawan
Kasi Mutu Pelayanan dan ProfesiMedik
dr. Mita Hapsari
Kasi Pelayanan Keperawatan
Meta Trissya, S.Kep.Ners
Kasi Mutu Pelayanan dan Profesi Keperawatan
Uswatul hasanah, S.Kep. Ners
Kasi Penunjang Medik
Anggita Ria Panjaitan, A.Md. AK.
Kasi Penunjang Non Medik
Susilawati, A.Md.
Kasi Administrasi dan akuntansi
Suryani Syamsudin
Kasi Hukum, Humas, Pemasaran, Kemitraan
Halida Septiana, S. kep. Ners
Kasi Pengembangan dan Penelitian SDM
Devi Riana, S.Kep.ners